DISTRIBUIÇÃO GRATUITA

# DIÁRIO de Ribeirão Pires

20 de setembro de 2018 | Edição 120 ANO III | facebook.com/diariorp - diariorp.com.br

HABIB'S

# Vereadores decidem futuro da Fábrica de Sal nesta quinta

Os vereadores de Ribeirão Pires devem votar nesta quinta-feira (20), o projeto de lei do Poder executivo que doa a propriedade onde fica a Fábrica de Sal para a construção de uma escola Sesi no local. Há anos, o local é alvo de polêmicas, já que um antigo prefeito tentou derrubar o prédio para a construção de um shopping, mas teve sua intenção frustrada pelo Conselho de defesa do Patrimônio Histórico Estadual (Condephaat). Agora, o atual prefeito da cidade quer preservar o espaço, que deverá ser restaurado para uma nova sede do SESI, já que a atual encontra-se parcialmente interditada.

POLÍTICA

## Candidatos mentem para conseguir público em eventos

PÁGINA 08

POLICIAL

## ROMU prende traficante em creche

PÁGINA 10

ENTRETENIMENTO

## Handebol de Ribeirão Pires busca tricampeonato Paulista

PÁGINA 11

# Bem-vindo ao novo Diário de Ribeirão Pires

Rafael Ventura é Diretor de Jornalismo do DiárioRP

'Novo' é uma palavra que muito me admira. Sempre precisamos buscar pela renovação, seja na política, na vida pessoal, profissional, a renovação é algo que nos faz rever erros, melhorar acertos, e nos tornar, dia a dia, pessoas e profissionais melhores.

No Diário de Ribeirão Pires, reformulação e inovação são nossas principais regras. É assim que nos mantemos, pelo terceiro ano consecutivo, o número 1 da região.

Todos os anos, nos reformulamos para trazer sempre uma qualidade extrema aos nossos leitores. Este ano, reformulamos completamente toda a nossa identidade visual, logomarca e também nosso impresso. Além disso, iniciamos um programa de TV na internet, onde poderemos debater todas as notícias da região e, através dos novos quadros, ser a voz da população e levar os questionamentos às autoridades da cidade.

Espero que todos gostem dessa nova fase que trazemos a vocês, pois trabalhamos duro há meses para chegar em um produto legal e que agrade a todos os nossos leitores.

Seguindo a tendência dos principais veículos de comunicação do mundo, o DiárioRP, desde seu início tem focado suas principais ações na internet, pois traz diversos benefícios. Um deles é a velocidade com que a notícia chega, mesmo que o leitor esteja em outra cidade, estado ou até país, algo que com o jornal impresso, por exemplo, não é possível. Seguindo essa tendência mundial, o DiárioRP passará a investir ainda mais na internet, mas também manterá resumos impressos àqueles que ainda desejam. No entanto, você também poderá voltar a pegar nossa edição impressa nos principais comércios da cidade, mas diariamente, poderá acompanhar notícias, de forma imediata através de nosso site e, futuramente, de nosso aplicativo para celular. Espero que aprecie!

DIÁRIO de Ribeirão Pires
O Diário de Ribeirão Pires é um veículo de comunicação eletrônico, com notícias diárias na internet. Esta publicação é um resumo com as principais notícias da semana.
Circula às quartas-feiras em Ribeirão Pires, Mauá e Rio Grande da Serra.
Tiragem: 10 mil exemplares. CNPJ: 24.236.255/0001-16
O Diário de Ribeirão Pires não se responsabiliza pela opinião de seus colunistas e anunciantes. Apenas veiculamos seu conteúdo.

EXPEDIENTE
**Diretor de Jornalismo**: Rafael Ventura (MTB:80983)
rafaelventura@grupodev.com.br
**Diretor Audiovisual**: Guilherme Duarte
guilhermeduarte@grupodev.com.br
**Repórter**: Daniel Costa
danielcosta@grupodev.com.br
**Repórter**: Victor Luis
victorluis@grupodev.com.br
**Repórter**: Mel Ravásio
melravasio@grupodev.com.br
**Comercial**: Rosi Ventura
rosiventura@grupodev.com.br

Envie comentários, sugestões e denúncias para:
redacao@diariorp.com.br
CIRCULAÇÃO AUDITADA
ADJORI·SP
Associação dos Jornais do Interior do Estado de São Paulo

Rua Pedro Mansuetto Becchelli, 74 - Centro, Ribeirão Pires CEP 09401-030 | www.diariorp.com.br | (11) 4827-5757 |

# Quadras esportivas estão abandonadas

Prefeitura prometeu que irá ao local para realizar vistoria (foto: Daniel Costa/DiárioRP)

Na última semana, o Diário de Ribeirão Pires esteve presente na Avenida Coronel Oliveira Lima, Bairro Aliança, pois os moradores da região estão fazendo diversas reclamações a respeito de uma quadra de areia do bairro.

O estado em que a quadra se encontra hoje, é extremamente perigoso, principalmente para as crianças que utilizam o local para brincar. Outra quadra bastante danificada e sem condições para práticas esportivas, é a do Parque das Fontes. Na última segunda-feira (17), nossa equipe também esteve presente no bairro para observar a situação do entorno da quadra, e constatou que se encontra em estado deplorável e de completo abandono. Alguns munícipes comentaram que essa situação não é de hoje, mas de muitos anos, e até o momento nenhuma ação aconteceu para melhorias no local.

No dia 18 de agosto, a prefeitura de Ribeirão Pires revitalizou a quadra de areia e a Praça Lucas Silva de Sousa no Barro Branco, incluindo trocas de traves e redes, pintura, reposição de areia, reforma do portão social e implantação de estacionamento. Nos arredores, o calçamento da praça foi completamente refeito, além da implantação de uma nova área de convivência para os moradores do bairro, com paisagismo, academia ao ar livre e troca da iluminação por lâmpadas de LED. No entanto, não estipulou prazos para a manutenção dos locais questionados, e após procurada por nossa equipe, o órgão se limitou a informar que" enviará ao local uma equipe para avaliar os serviços necessários para que as melhorias sejam efetuadas."

# Descarte de lixo incomoda na Quarta

Equipe do DiárioRP esteve no local e constatou o problema (foto: Victor Luis/DiárioRP)

Os moradores da Rua Violonista Leandro, no bairro Quarta Divisão, reclamam bastante de uma lixeira aberta localizada na entrada da rua e que fica bem visível pra quem passa de carro pela Estrada da Sapopemba. A reclamação maior é sobre o forte cheiro que exala do local e da enorme quantidade de lixo depositada e espalhada pelo chão.

O local dava lugar a uma caçamba, onde era depositado o lixo, mas foi retirada pela Prefeitura, que construiu a tal lixeira, implantada também em outros bairros da cidade. Há também um ponto de ônibus, que está em péssimas condições, onde o mato já está quase engolindo-o e os bancos estão cheios de buracos. Segundo os moradores, todo tipo de lixo é depositado ali e até mesmo arremessado, já que, segundo eles, pessoas passam de carro atirando sacolas no local, o que acaba espalhando materiais no entorno. A presença de animais de rua também ajuda a espalhar os resíduos. A equipe do DiárioRP esteve no local e constatou todos os tipos de materiais, de inúmeros restos de alimentos jogados pelo chão, o que causa um intenso mau cheiro. Até mesmo um vaso sanitário foi jogado ao lado do ponto de ônibus.

Em contato com a prefeitura de Ribeirão Pires, o órgão informou através de nota que "está tomando as devidas providências para readequar a lixeira à demanda dos moradores da região. Sobre as novas lixeiras, esclareceu que estão sendo instaladas na cidade para contribuir com a limpeza dos bairros, disponibilizando espaços para o descarte regular do lixo pela população do município.

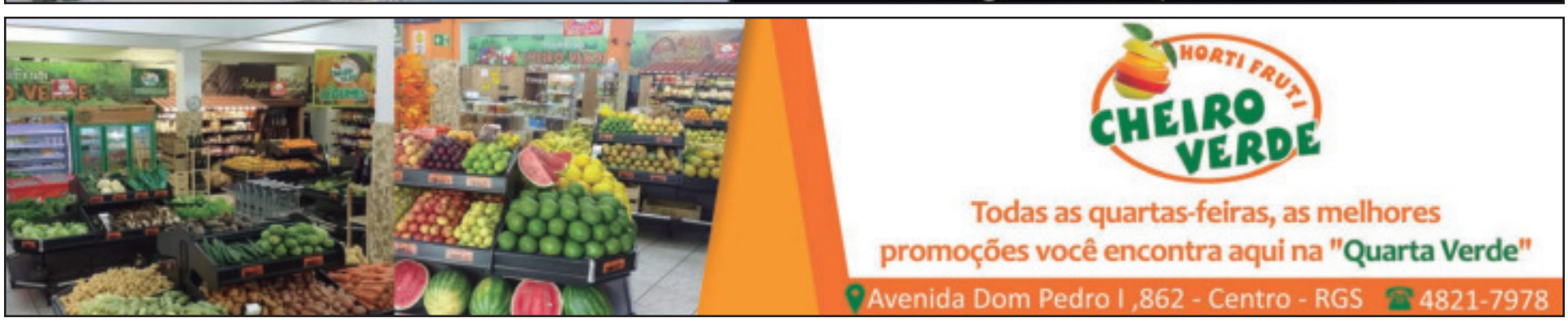

# Vereadores decidem futuro da Fábrica de sal

Local há anos vem sendo alvo de interresse político (foto: Guilherme Duarte/DiárioRP)

Na Sessão Ordinária, que acontecerá nesta quinta-feira (20), na Câmara Municipal da cidade, o assunto que chama atenção dos munícipes é sobre a doação da propriedade onde fica a Fábrica de Sal, para a construção de uma escola SESI (Serviço Social da Indústria). A pauta já foi discutida na casa de leis, havendo contestações por parte de alguns vereadores a respeito do assunto, inclusive o presidente da casa, Rubens Fernandes (PSD), o Rubão, exigindo uma audiência pública sobre o tema.

A proposta surgiu após o prefeito de Ribeirão Pires, Adler Kiko Teixeira (PSB), e representantes do SESI apresentaram aos vereadores da cidade uma proposta de restauração da antiga Fábrica de Sal (edifício do Moinho Fratelli Maciotta), localizada na região central da cidade, onde em contra-partida, haveria a construção de uma nova unidade do SESI. Por meio de parceria com a instituição, que é ligada a FIESP, o município garantirá recursos para o restauro do edifício, que no início deste ano foi tombado como patrimônio cultural do Estado, o Condephaat, e também para viabilizar a construção da nova escola do SESI. A solução para as duas pendências poderá ser concretizada a partir deste ano. Desde 2017, o Governo Kiko trabalha junto a equipe técnica do SESI/FIESP para viabilizar a proposta que contempla tanto o restauro da Fábrica de Sal, como a construção de nova escola do SESI na área onde hoje estão situadas biblioteca e unidade escolar da rede municipal. A proposta apresentada também é alternativa para a solução de antiga preocupação dos moradores, que há anos acompanham a possibilidade de o encerramento das atividades do SESI em Ribeirão Pires. A unidade está instalada em espaço que sofre com o risco de deslizamento de terra, caso que levou a sua interdição em 2010. O SESI atende mais de 700 crianças da cidade e indica, além de questões de segurança, a necessidade de modernização e ampliação de sua estrutura educacional, contemplando as diretrizes de ensino da instituição, para permanência no município.

"Com isso, a preocupação com possível encerramento das atividades da unidade ribeirão-pirense seria solucionada, bem como teremos condições para resgatar um dos mais belos cartões postais de nossa Estância, que é a Fábrica de Sal. Esta é uma grande oportunidade para a preservação do patrimônio histórico não apenas de Ribeirão Pires, mas como de todo o ABC Paulista, e um importante passo para a manutenção e ampliação das atividades do SESI em nosso município. É tempo de preservação da nossa história", destaca o Prefeito Kiko.

Para que a proposta seja viabilizada, além da aprovação dos parlamentares, a Prefeitura já trabalha em estudo para a transferência das atividades da Escola Municipal Lavínia de Figueiredo Arnoni e do acervo da Biblioteca Municipal Olavo Bilac para edifício onde atualmente está sediada a Secretaria de Educação, Inclusão, Cultura e Tecnologia — área próxima ao endereço atual, e com estrutura que garantirá, sem prejuízo, o atendimento da demanda existente. Já a Secretaria de Educação, deverá direcionar suas atividades para o Complexo Cultural Ayrton Senna, onde já tem parte de sua estrutura instalada e, segundo a instituição, poderá realizar todas as atividades sem nenhum maior prejuízo aos trabalhos.

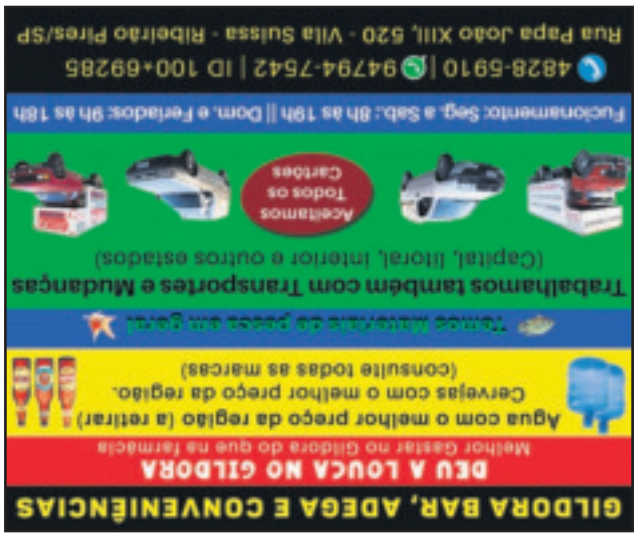

# Estamos em obras para nossa Estância ficar ainda melhor!

## obras por toda a cidade

- Asfalto novo em 14 vias do Centro;
- Revitalização do canteiro central da Av. Kaethe Richers;
- Construção do Boulevard Gastronômico;
- Novo Parque Oriental;
- Construção de 3 novas UBSs;
- Novos equipamentos de cultura e esporte;
- Novo asfalto no Caçula e Barro Branco;
- Calçamento de vias em Ouro Fino.

Asfalto novo em 14 vias do centro

Prefeitura Estância Turística

**Ribeirão Pires**

*vivendo um novo tempo*

# SEMANA ÁGUA DOCE

## Ribeirão Pires

Sabores do Brasil

**Rua Giacomo Sortino, 82**
**Vila Sobrinho**
**Ribeirão Pires /SP**
**11. 4825-5861**

Válido somente para esta unidade. Imagens ilustrativas. Consumo no restaurante.

# Sicredi e Aciarp realizam feirão de veículos em RP

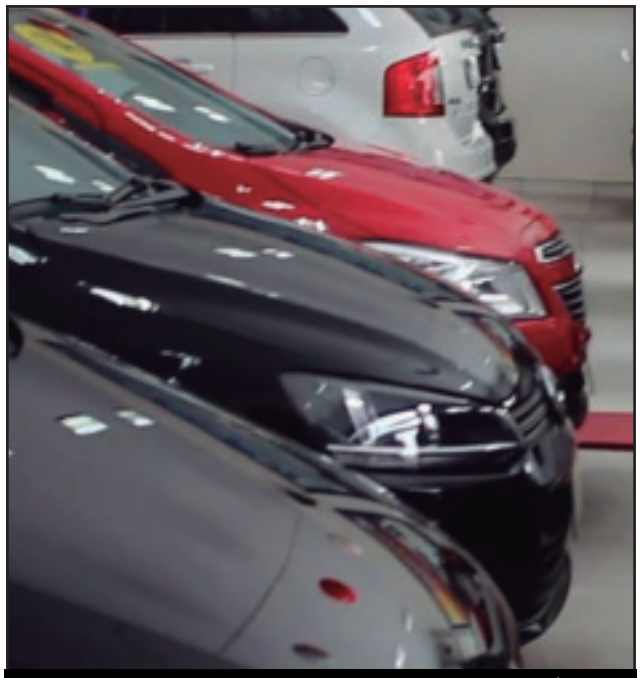
Feirão acontece esta semana (foto: Guilherme Duarte/DiárioRP)

Em parceria com a Associação Comercial, Industrial e Agrícola de Ribeirão Pires (ACIARP), a Sicredi realizará o 1º Feirão de Veículos de Ribeirão Pires.

O evento deverá acontecer entre os dias 21 e 23 de setembro, a partir das 9h, no Complexo Ayrton Senna, região central da cidade

Com mais de 100 diferentes veículos disponíveis aos interessados e a participação de diversas lojas já conhecidas da regiao, entre elas, a Braseiro Motors, PlanAuto Multimarcas, Offer Car Multimarcas, Kapivel Multimarcas, Via Brasil Automóveis e Ideal Veículos, o Feirão promete trazer diversas ofertas e condições muito especiais para quem busca um carro novo. Para o Presidente da Sicredi Vale do Piquiri Abcd PR/SP, Sr. Jaime Basso, "é uma grande satisfação poder disponibilizar, juntamente com a ACIARP, esta excelente oportunidade para Ribeirão Pires e toda a região. "Através da parceria com seis lojistas, o Feirão de Veículos Sicredi contará com mais de 100 automóveis e condições especiais de financiamento, além da aprovação do crédito na hora. Ribeirão Pires nos acolheu e por isso, queremos retribuir colaborando com o desenvolvimento econômico da região", complementa Jaime.

A Sicredi e a ACIARP convidam toda a população de Ribeirão Pires e região para prestigiar o evento. Nos dias de feirão haverá plantonistas das empresas participantes, da Aciarp e também da Sicredi, que estarão disponíveis para atender todas as dúvidas que surgirem no dia do evento.

Para mais informações, visite a Agência Sicredi em Ribeirão Pires, localizada na Rua Stella Bruna Cecchi Nardelli, 48 - Centro, Ribeirão Pires.

# Lixo e entulho tomam conta de Rio Grande

Prefeitura não comentou o caso (foto: Daniel Costa/DiárioRP)

Na última segunda-feira (17), a equipe do Diário de Ribeirão Pires, em trajeto pela cidade de Rio Grande da Serra, identificou na Avenida dos Autonomistas, diversos entulhos jogados na calçada, deixando o local extremamente poluído, fato que está se tornando comum no município.

Vale lembrar que no dia 9 de agosto, o DiárioRP denunciou que algumas ruas da cidade, estavam com diversos descartes de lixo. Situação muito negativa para os munícipes que passam pelo local, e principalmente para cidade. Segundo informações, estes descartes estariam sendo feitos por moradores da região, e a Prefeitura não realiza a limpeza necessária.

Outra situação que chamou atenção, é que o local onde se encontram estes descartes de lixo nas Ruas Esmeralda e Dep. Silva Prado, são ruas que ligam a UPA e a quadra municipal, importantes pontos da cidade. Importante destacar que o lixo acumulado a céu aberto pode causar diversas doenças à população

O lixo depositado nas ruas, a céu aberto, atrai ratos, baratas e moscas. Esse é o alerta feito por especialistas, que afirmam ainda que, com a chegada das chuvas, os resíduos podem também permitir o desenvolvimento de larvas de mosquitos vetores de doenças como a dengue. Alertam ainda que algumas doenças, como a diarreia podem estar associadas ao lixo.

Com a chuva, o problema é a dengue. Em meio ao lixo espalhado nas ruas, há muito material que pode acumular água, como as latas. Estas podem dar origem a poças de água parada e, assim, se transformarem em um local propício para o desenvolvimento da dengue.

A leptospirose é uma doença infecciosa causada pela bactéria leptospira, que é encontrada, principalmente, na urina de ratos. Com a chuva, a pessoa que entrar em contato com esse lixo corre o risco de contrair a doença, caso ela tenha um corte na pele, bem como pelas mucosas. É preciso ter muita precaução na hora de mexer com esses resíduos espalhados pelas ruas, Se alguma pessoa for, por exemplo, desentupir um bueiro por esse lixo, deve usar botas e luvas resistentes para aumentar a proteção.

Questionada por nossa equipe, a Prefeitura de Rio Grande da Serra não respondeu nossos contatos até a publicação desta edição.

# Feirão de Veículos

em Ribeirão Pires

## 21 a 23 de setembro

Sexta, Sábado e Domingo: a partir das 9h

**Local: Complexo Ayrton Senna**

**Mais de 100 carros no pátio.**
**Condições especiais de financiamento.**
**Aprovação na hora!**

Maiores informações: Agência Sicredi Ribeirão Pires (11) 4822-8100

*Lojas participantes:*

*Organização:*

# Programa semanal estréia envolto em diversas polêmicas

O Diário de Ribeirão Pires lançou no último dia 5, um programa ao vivo através das plataformas digitais. O Giro da Semana é um programa online que será transmitido todas as quartas-feiras, às 19h30 pelo portal de notícias do DiárioRP e também pela nossa página do Facebook.

Flávia banwart, Secretária de Educação, foi entrevistada na última semana (Foto: Reprodução)

A ideia do programa, que será apresentado pelo jornalista Rafael Ventura e pela repórter e apresentadora Mel Ravasio, é discutir os fatos da semana e trazer a população para o envolvimento da notícia, opinando, questionando e também fazendo críticas.

Além de abordar assuntos sérios, como a política regional, o programa também trará diversos outros temas, como lançamentos de cinema, teatro, música, entre outros. No quadro "Povo Fala", o morador da cidade pode enviar perguntas, críticas e sugestões para as autoridades locais através de um vídeo, que serão respondidas pelo prefeito, também em vídeo. Já foram alvos de questionamentos, diversos políticos, inclusive o Prefeito da cidade, Adler Teixeira (PSB), que respondeu aos questionamentos de munícipes.

Todo programa contará com um convidado especial, que comentará as contícias, e também responderá as perguntas do público que estiver assistindo ao programa. Na primeira edição, o Vereador Amigão D'orto (PTC) esteve presente e comentou sobre diversas polêmicas que ocorrem dentro da Câmara Municipal, inclusive sobre a proposta de diminuição de cadeiras. Uma campanha que corre nas redes sociais, onde um abaixo assinado pede que a Câmara Municipal, tenha apenas 11, das 17 cadeiras,

Na segunda edição, Flávia Banwart, secretária de Educação do município, comentou sobre as conquistas e desafios na pasta, e provocada pela dupla de apresentadores, chegou a alfinetar a câmara da cidade: "Eles tem a tribuna para falar, nós não temos, mas respondemos com trabalho".

Nesta quarta (19), o convidado é o polêmico jornalista Samuel Boss.

# Candidatos mentem para conseguir público em eventos

O Prefeito de Rio Grande da Serra, Gabriel Maranhão (PSDB), e seus aliados têm criado uma estratégia nova para chamar munícipes a eventos políticos de candidatos que eles apoiam.

Secretária chegou a gravar um vídeo com os convocados (foto: Reprodução)

De acordo com uma professora da cidade, que pediu para não ser identificada com medo de represália, os educadores da rede municipal de ensino teriam sido chamados para debater sobre a 'municipalização da educação', mas ao chegar no local, perceberam que se tratava apenas de um evento político para lançar candidatos apoiados pelo atual prefeito de Rio Grande da Serra.

"Chegou um telefonema nas escolas em que trabalhamos convidando todos os funcionários da educação para uma reunião que teria. O que foi passado é que seria sobre a municipalização que ele está implantando na cidade, aí quando chegamos lá não era nada a respeito da educação. Foi um palanque político, sobre a educação mesmo não foi falado nada", disse a educadora.

Uma outra denúncia oriunda de outro munícipe da cidade afira que a secretária de educação da cidade, Helenice Arruda, também teria se utilizado da mesma técnica para atrair pessoas ao que seria um evento político de apoio aos candidatos Alex Manente, Thiago Aurícchio e Márcio França.

De acordo com o denunciante, Helenice havia convocado pessoas para um evento que pautaria questões sobre a terceira idade, mas ao chegar no local, também se tratava de um evento para apoio político e nenhuma ação sobre o tema teria sido discutido.

"Todo mundo foi lá achando que era um evento sobre nossas coisas, mas quando chegamos lá todo mundo ficou chocado", disse.

Em uma rede social, um homem desabafou: "Vocês enganaram a terceira idade de RGS, convidaram para uma atividade às 7 da manhã, quando todos estavam no trevo, ficaram sabendo que era política. Isso é feio, enganar as pessoas idosas para fazer politicagem".

Os candidatos Márcio França e Thiago Auricchio não foram encontrados para comentar sobre o caso, já Alex Manente não respondeu nosso contato. A Prefeitura de Rio Grande da Serra limitou-se a dizer que não foi um ato oficial, e que Helenice realizou um ato político fora do horário de expediente.

## BOXIXOS DA ESTANCIA

### SAL OU DINHEIRO

Dizem as más línguas, que alguns vereadores não estão nem aí com a Fábrica de Sal, mas estão é interessados mesmo nos 30 milhões que o Sesi vai investir para a construção da nova unidade da cidade, e só votariam a favor, se recebessem uma parte dessa verbinha. Será?

# Nosso plano é atender você

POR ISSO, O PLANO DE SAÚDE SANTA CASA MAUÁ VOLTOU MELHOR E MAIS FORTE!

PLANO DE SAÚDE SANTA CASA MAUÁ

# EM BREVE

## VOCÊ PODERÁ

CONTAR COM OS BENEFÍCIOS DO

## PLANO DE SAÚDE SANTA CASA MAUÁ

ANS 42.119-7

# ROMU prende traficante em creche

Homem atuava ao lado de escola (foto: Reprodução)

A ROMU, equipe de elite da Guarda Civil Municipal (GCM) prendeu na tarde desta segunda-feira (17), um homem acusado de realizar tráfico de drogas ao lado de uma creche na região do Santa Rosa.

O local, que fica nas proximidades da Escola Municipal Yoshihiko Narita, há tempos vem sendo alvo das equipes da ROMU por conta do alto índice do tráfico de drogas. No local, agentes da prefeitura já chegaram a passar um trator para derrubar cercas de arame farpado, construídas por traficantes para dificultar o acesso de equipes policiais.

A prisão desta segunda-feira é fruto da Operação Saturação, que visa inibir o tráfico de drogas na cidade. Com o homem, identificado como Davi Henrique Dias (24), já conhecido nos meios policiais pela prática de crimes como assalto e tráfico de drogas e recém saído do sistema penal, foram encontrados 15 papelotes de cocaína, 52 pedras de crack, 32 trouxas de maconha, e a quantia em dinheiro de 109 reais.

Diante dos fatos, Davi teve prisão decretada pela autoridade de plantão e foi recolhido à carceragem onde ficará a disposição da justiça.

# Mauá e RP realizam operação contra o tráfico

Prisão foi realizada Pelas GCM (foto: Reprodução)

As ROMUs, equipes de elite das Guardas Civis Municipais (GCM) de Ribeirão Pires e de Mauá, realizaram no último sábado (15), operação na divisa das cidades. A operação teve início às 14h e terminou por volta da 00h.

Durante a operação, dois indivíduos perceberam a aproximação dos guardas e correram, porém, um deles foi interceptado pela equipe. O mesmo confessou que trabalhava no tráfico como "olheiro" e o outro, que foi encontrado logo depois, estava com as drogas. Foram realizadas buscas no interior da comunidade e a equipe teve êxito em localizar significativa quantidade de substâncias entorpecentes. Foram encontrados: 600 embalagens de crack, 167 trouxinhas de maconha, 347 pinos de cocaína, dois tijolos de maconha. Além disso, foi encontrado uma quantia em dinheiro, quatro rádios comunicadores e uma balança de precisão. Ainda durante as buscas, uma motocicleta que havia sido roubada no dia anterior, foi encontrada e entregue ao dono.

Diante dos fatos, as partes e os materiais foram encaminhados ao 1º DP de Mauá, onde a autoridade de plantão ratificou a voz de prisão.

# Handebol de Ribeirão Pires busca tricampeonato Paulista

A equipe feminina de Handebol de Ribeirão Pires se firmou na liderança de seu grupo na Liga Paulistana ao vencer, neste domingo (16), o time Villa Portare por 23 X 14. As atletas ribeirão-pirenses buscam o título de tricampeãs da competição. As meninas da cidade lideram as disputas com oito pontos, seguidas da Vila Portare com quatro pontos, e ASE Santista com dois.

Próximo jogo acontece ainda este mês na cidade de Jacareí (foto: Divulgação)

O próximo jogo acontecerá no dia 30 de setembro, contra a equipe de Jacareí. A partida será realizada na casa do time adversário. A competição segue ainda na fase de grupos. No próximo mês, os confrontos serão mais difíceis diante dos times do São Caetano e Santos. Os jogos finais estão previstos para acontecer no mês de novembro.

Em 2015, as meninas do Handebol conquistaram o título da Liga Paulistana em um jogo emocionante, decidido nos instantes finais do jogo, com resultado favorável de 17 a 16 diante da equipe de Guarulhos. Já em 2017, no bicampeonato conquistado, o cenário foi diferente com vitória contra o time do São Caetano por 16 a 13, o jogo foi bastante disputado, porém com um domínio maior da equipe feminina de Ribeirão Pires.

Nos jogos regionais, dos anos de 2017 e 2018 as nossas atletas conquistaram a medalha de bronze. Neste ano a equipe disputou o terceiro lugar contra a cidade de São Vicente e ganhou o jogo por 16 a 7. O staff ribeirão-pirense é formado por 18 atletas, além de comissão técnica representada pelos professores Martin Fonseca e Fábio Freitas.

Uma fonte de inspiração para as meninas da cidade, é a seleção brasileira de Handebol que já conquistou um Campeonato Mundial em 2013 disputado na Sérvia, dez títulos no Campeonato Pan-Americano, sendo eles cinco de forma consecutiva e nove no Campeonato Sul-Americano, além da atleta Eduarda Amorim, eleita melhor jogadora do mundo de 2014.

# Futebol amador agita Ribeirão Pires e Rio Grande da Serra

A Liga Riograndense de Futebol Amador chegou ao fim. O campeonato começou em junho e contou com a participação de 16 equipes da cidade. Esta edição contou com a reinauguração do Estádio Municipal de Rio Grande da Serra, O Teixeirão, que passou por grande reforma e recebeu melhorias, inclusive um novo gramado sintético.

Troféu foi entregue pelo Prefeito de Rio Grande da Serra, Gabriel maranhão (foto: Reprodução)

O jogo foi realizado no último domingo (16), entre o Unidos da Vila e o Esporte Clube São joão. O Unidos venceu a partida pelo placar de 1x0, para alegria da torcida que estava presente nas arquibancadas. Criada há três anos, a equipe do Unidos da Vila, após conseguir o acesso no primeiro ano e chegar as semi-finais no ano passado. Este ano, sagrou-se campeã. O troféu da competição foi entregue pelo prefeito da cidade Gabriel Maranhão (PSDB).

Com festa nas arquibancadas em quase todos os jogos, o público esteve presente em peso durante toda a competição, sendo destaque desta edição.

**Alvorada líder**

No último domingo (16), com o apoio da Prefeitura da Estância Turística de Ribeirão Pires, por meio da Secretária de Esporte e Lazer, a Liga Ribeirão-pirense de Futebol realizou a quinta rodada do Campeonato Municipal de Futebol Amador – 1ª Divisão (antiga 2ª Divisão).

O campeonato segue na fase de grupos com a participação de 24 times da cidade. Na classificação geral, os três primeiros colocados são: Alvorada, em primeiro lugar - com 15 pontos e apenas três gols sofridos. O Vila Gomes e o Marllorca seguem em segundo lugar e terceiro lugar, respectivamente, empatados com 13 pontos. Confira os resultados da quinta rodada:

**Arena Diva:**
União 3 X 3 Beija Flor; Mallorca 1 X 1 Jardim Valentina; AD Km4 0 X 0 Santana F. C;

**Campo Jd Caçula:**
Vila Bonita 3 X 1 Vila Nova; Vila Real 3 X 0 Mercenários; União do Morro 0 X 2 Parque das Fontes;

**Campo Vila Suíssa:**
Vila Gomes 2 X 1 Santa Edwiges; Alvorada 3 X 0 Ouro Fino; Iramaia 3 X 2 Jardim Caçula

**Campo Ouro Fino:**
S.E. Planalto 4 X 1 Planalto F.C; Lago F. C 3 X 2 Torres; Vila Sueli 4 X 2 Jardim São Francisco.

Sempre é hora de pizza!

HABIB'S

Pizzas Genialle

LINHA DE PIZZAS ESPECIAIS DO HABIB'S

PEÇA AGORA

Marguerita Speciale

Bella Brócolis

HABIB'S
RIBEIRÃO PIRES
AV. CAPITÃO JOSÉ GALLO, 44

DELIVERY
3003-2828
habibs.com.br